

“Violência contra a Criança e o Adolescente” - Unidades Assistenciais

III FÓRUM VIRTUAL DE PEDIATRIA DO CONSELHO FEDERAL DE MEDICINA

11/10/2023

Marco Antônio Chaves Gama 10/10/23

VIOLÊNCIAS CONTRA CRIANÇAS E ADOLESCENTES-Sinan (DATASUS, 2022) - Violência doméstica, sexual

FAIXA ETÁRIA	QUANTIDADE DE VÍTIMAS
< 1 ano	837
1 a 4 anos	7.118
5 a 9 anos	9.857
10 a 14 anos	19.140
15 a 19 anos	7.800
TOTAL	44.752 (74%)
TOTAL GERAL	60.753 (100%)

VIOLÊNCIAS CONTRA CRIANÇAS E ADOLESCENTES-Sinan (DATASUS, 2022) - Violência doméstica, física

FAIXA ETÁRIA	QUANTIDADE DE VÍTIMAS
< 1 ano	3.069
1 a 4 anos	4.434
5 a 9 anos	6.375
10 a 14 anos	16.153
15 a 19 anos	32.313
TOTAL	62.344 (25%)
TOTAL GERAL	257.305(100%)



VIOLÊNCIAS CONTRA CRIANÇAS E ADOLESCENTES

DATASUS, 2022 -Violência doméstica, sexual e/ou outras violências de repetição

Como funciona denúncia

Denúncia

Conselho Tutelar

B.O.

Ministério Público

Juizes

Marco Gama



MORTALIDADE DE CRIANÇAS E ADOLESCENTES (DATASUS, 2021) – Por Agressões

FAIXA ETÁRIA	QUANTIDADE DE VÍTIMAS
< 1 ano	70
1 a 4 anos	82
5 a 9 anos	58
10 a 14 anos	306
15 a 19 anos	5512
TOTAL	6.659 (15%)
TOTAL GERAL	45.562 (100%)



into abusive habits.
donate at
savechildren.mx
Save the
Children.
break the circle

Violência é uma doença crônica contagiosa e epidêmica

. Marco Antônio Chaves Gama -

Mundo contemporâneo e as influências da Internet

Importância do Psiquismo

Construção do afeto

Brincar de pais e filhos

Inteligência artificial/Atitude espelho

25 x mais decisões(2.500%)/ 70 trilhões de sites

Influência das redes sociais, sites e blogs/Likes

Tribalização/Perda de identidade

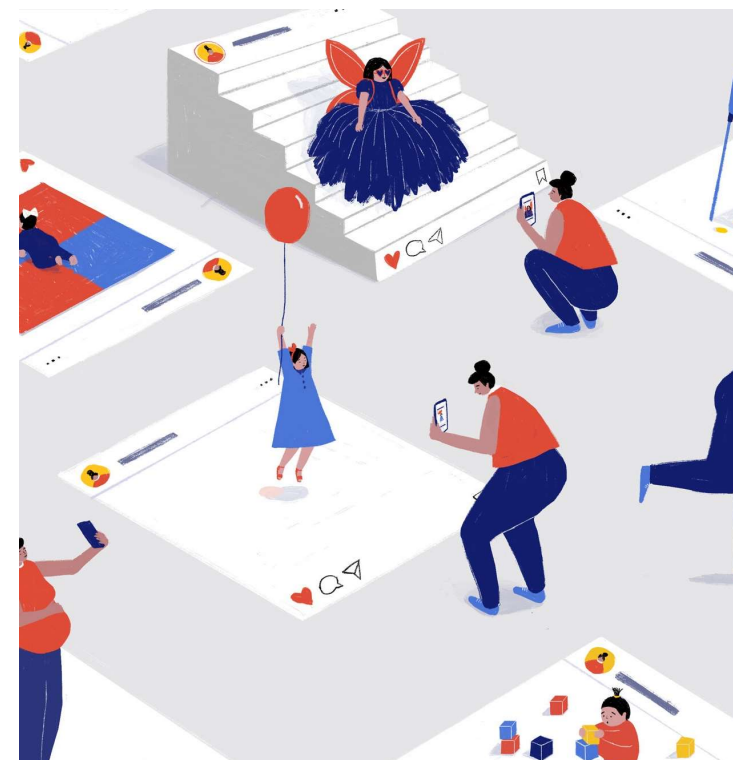

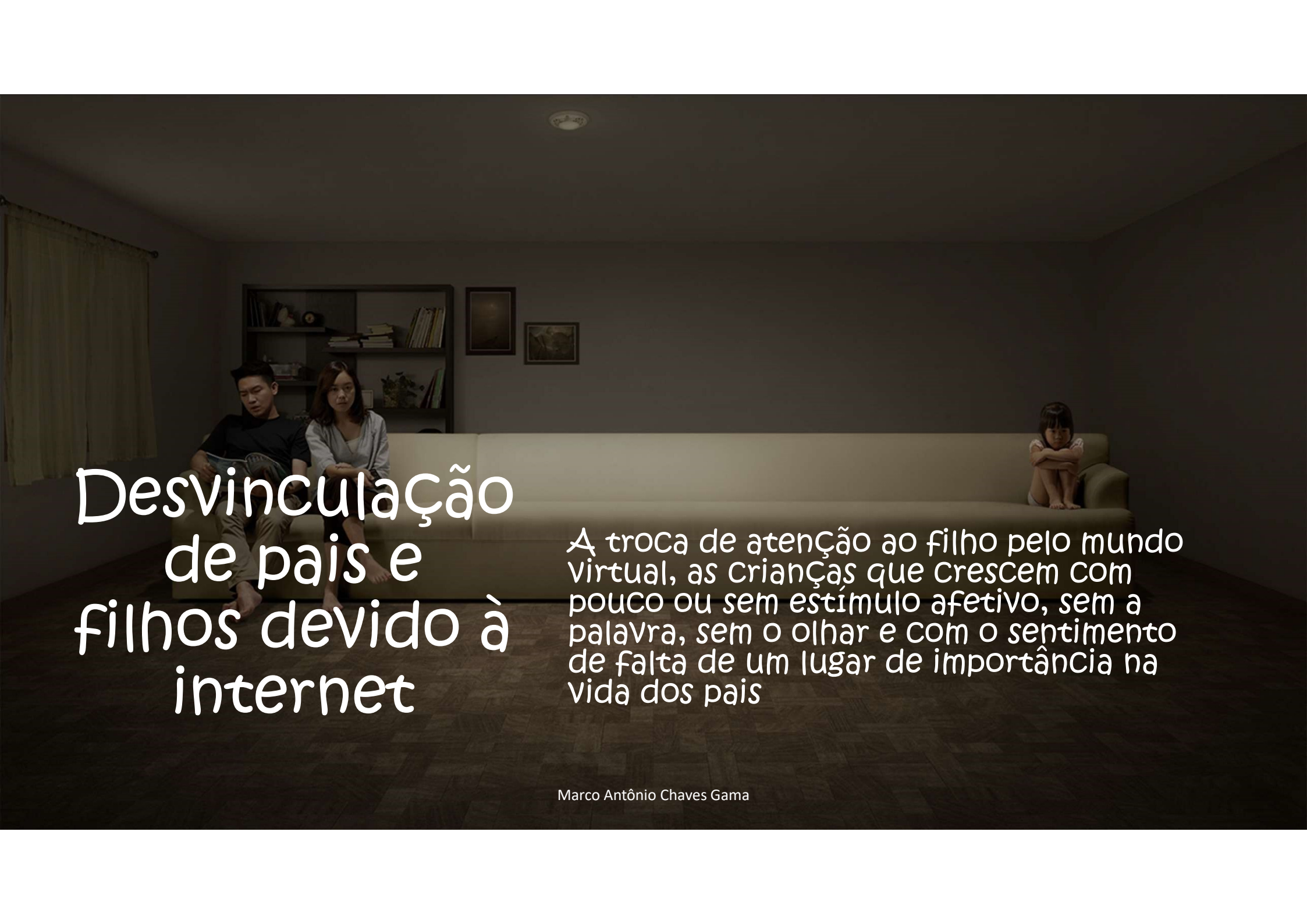

Desvinculação de pais e filhos devido à internet

A troca de atenção ao filho pelo mundo virtual, as crianças que crescem com pouco ou sem estímulo afetivo, sem a palavra, sem o olhar e com o sentimento de falta de um lugar de importância na vida dos pais

Fatores que podem alterar comportamentos:

- Pais que as vezes projetam o que os filhos vão ser
- Dificuldade da forma de conversar de pais e filhos e pouco escutatório
- Cérebro do adulto x criança e adolescentes
- Crianças e adolescentes com a frustração de não serem suficiente bons para os pais
- Sociedade individualista, consumista, e com rótulos
- Sobreviver ao ambiente externo e ambiente interno





Marco Gama

Causas frequentes que dificultando a relação medico paciente

- Relação do número de atendimento pelo pediatra/tempo de espera
- Limitação de pedido de exames e demora de suas realizações
- Falta de medicamentos para os tratamento
- Area da unidade do ponto de vista físico e segurança que estão mais voltados para preservação do patrimônio
- A relação médico-paciente está fragilizada
- Os médicos se exoneram e o déficit fica cada vez maior

Como aparece a violência contra pediatra

De acordo com Sociedade de Pediatria de São Paulo, 70% dos pediatras já sofreram algum tipo de agressão durante a realização de atendimento.

Distribuídas da seguinte forma: violência psicológica, 63%, física, 10%, e cyberbullying, 4%.

Muitas vezes o boletim de ocorrência não é feito com medo de represália

Alterações psíquicas tipo: Reação aguda ao Stress, Ansiedade e Depressão





No caso de agressão física consumada

- ✓ Quando há agressão física, o médico deve comparecer à delegacia para fazer B.O., haverá necessidade de exame do corpo de delito;
- ✓ Fazer imediata comunicação por escrito aos diretores clínico e técnico, para que providenciem outro profissional para assumir as suas atividades naquele momento.
- ✓ O médico sempre deve buscar orientação com um advogado, para que possa ajuizar as medidas cabíveis – tanto cíveis quanto penais – contra o agressor.
- ✓ A instituição é, também, corresponsável pelas condições de segurança de seus funcionários, podendo ser responsabilizada judicialmente.



Conclusão

- Políticas públicas com projetos técnico científico e colocar nas grades de alguns curso a matéria de violencia.
-
- As sociedade e as associações medicas fazerem o contraponto de informações para adultos , crianças e adolescentes
 - Entender e resolver as necessidades dos usuários dos postos de saúde e consultórios esclarecer a função do médico e suas limitações.
 - Oferecer condições de trabalho ao pediatra com dignidade e segurança.



OBRIGADO!
email:machavesgama@gmail.com