



INTEGRAÇÃO DO NÚCLEO DE SEGURANÇA DO PACIENTE COM OS SETORES E COMISSÕES HOSPITALARES

Profº. Drº Desiré Carlos Callegari

Brasília, 08 de fevereiro de 2019

O que é o Núcleo de Segurança do Paciente (NSP)



Segundo a **RDC nº 36/2013** o NSP é “a instância do serviço de saúde criada para **promover e apoiar a implementação de ações voltadas à segurança do paciente**”, consistindo em um componente extremamente importante na busca pela qualidade das atividades desenvolvidas nos serviços de saúde.

“É função primordial do NSP a integração das diferentes instâncias que trabalham com riscos na instituição, considerando o paciente como sujeito e objeto final do cuidado em saúde. Isto é, o paciente necessita estar seguro, independente do processo de cuidado a que ele está submetido”. ANVISA 2016

Porque instituir o NSP



***Riscos Assistência
Direta***

***Riscos Assistência
Indireta***

***NSP: promover a articulação
dos processos de trabalho e
das informações que
impactem nos riscos ao
paciente***

PACIENTE

***Responsável por apoiar a direção do
serviço na condução das ações de
melhoria da qualidade e da
segurança do paciente.***

O que deve ser trabalhado pelo Núcleo



Núcleo de Segurança do Paciente

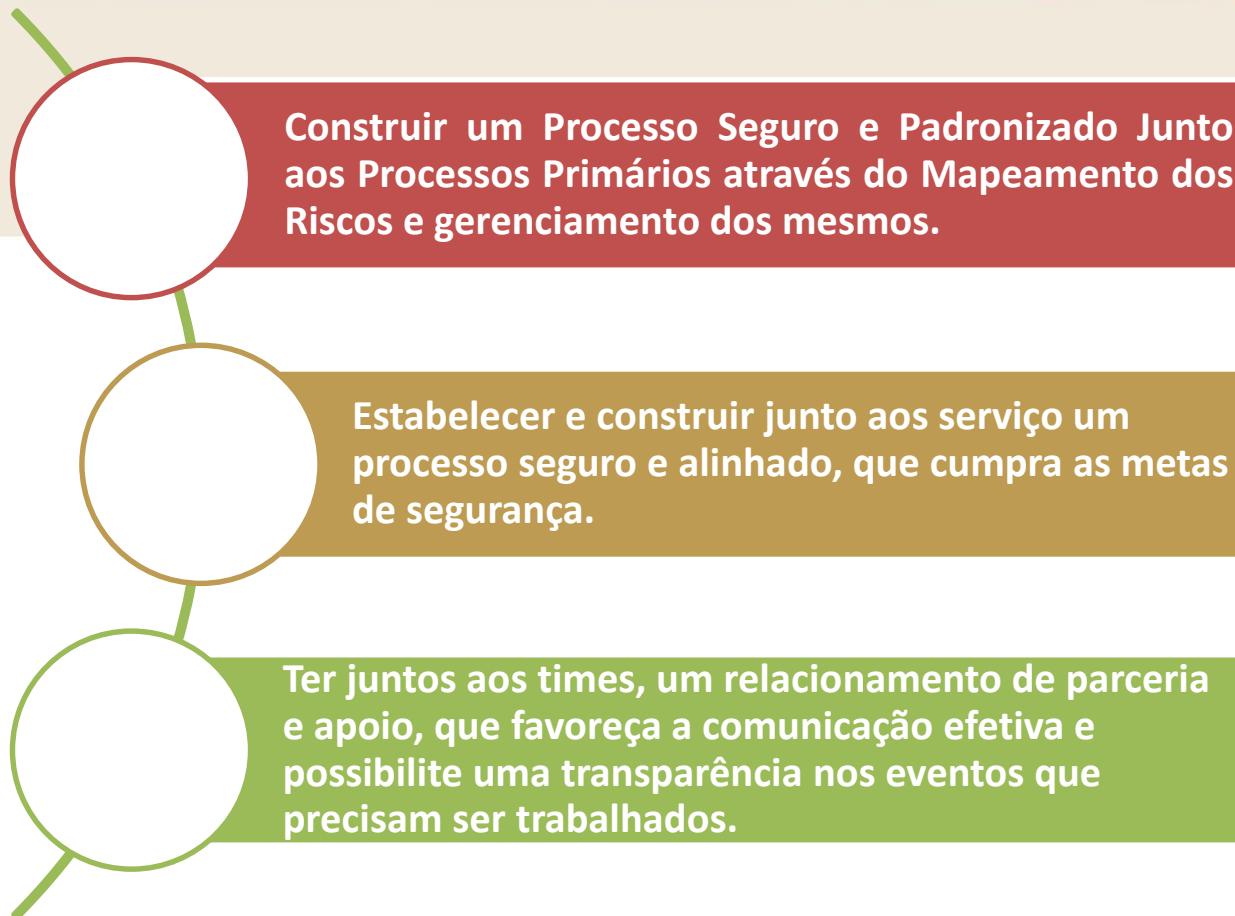

Núcleo de Segurança do Paciente:

Agregador / Catalizador / Comunicador / Eixo / Acolhedor / Comportamento/ Educador

Pilares do Núcleo de Segurança do Paciente



Núcleo de Segurança do Paciente

Integração e a Articulação
Multiprofissional

Plano de Segurança

Sistema de Notificação

Mapeamento dos Riscos

Disseminação Cultura de
Segurança

06 Metas Internacionais

Medidas para Prevenção
EA

Envolver os pacientes e
familiares ao cuidado

Promover Ambiente
Seguro



Vinculados Organicamente
Diretoria Geral do Hospital
Núcleo de Segurança do Paciente

INTEGRAR O NÚCLEO DE SEGURANÇA DO PACIENTE COM OS SETORES E COMISSÕES HOSPITALARES

Ter uma agenda permanente e periódica

Participar de reuniões com as demais instâncias que gerenciam aspectos da qualidade

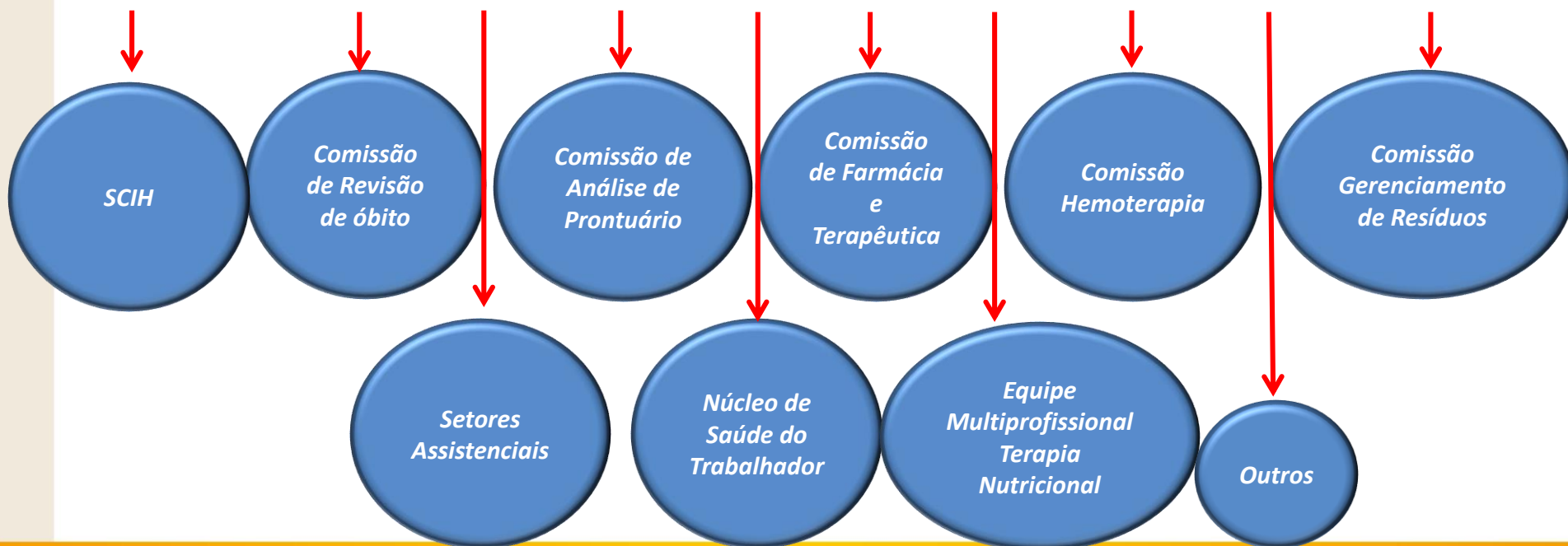

Como Trabalhamos no Hospital



HOSPITAL ESTADUAL
MÁRIO COVAS

Rua Dr. Henrique Caldeazzo, 321
Santo André - SP - 09190-165
Tel (11) 2829-5000



FUNDAÇÃO DO ABC
Desde 1967



GOVERNO DO ESTADO
SÃO PAULO
Secretaria da Saúde



HOSPITAL ESTADUAL MÁRIO
COVAS DE SANTO ANDRÉ

CERTIFICADO Nº 02028070877
VALIDADE: 17/03/2021



CONSELHO FEDERAL DE MEDICINA



Implantação do Núcleo Segurança do Paciente

- Optamos por profissionais exclusivos para tratar a segurança do paciente: 01 Enf^a e 01 Aux. de Enfermagem;

Implantação Comissão Segurança do Paciente Gerenciada pela Enf^a do Núcleo.

- Comissão composta por equipe multiprofissional: Médico, Fisio., Enf^o., Farma., Nutri. e SCIH.

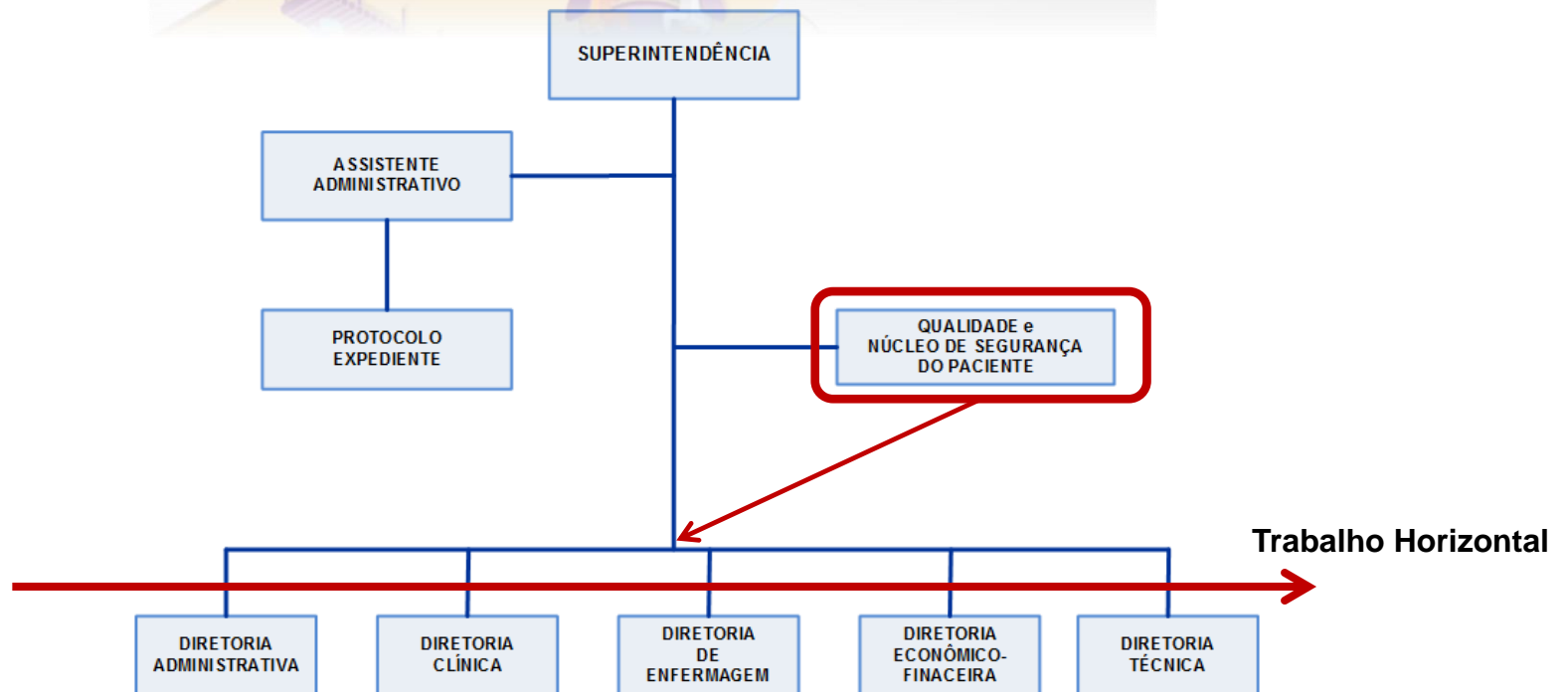

“Para nós, o resultado é aquele que chega ao paciente e ou familiar”



**Foco: Prevenção de Quedas
Envolvendo a família nos
cuidados. “Feedback Familiar”**





OBRIGADO !