

# **O negócio internacional do tráfico de seres humanos: tipos e magnitude do problema**

Novembro - 2017



**Idade:** 25 anos

**Origem:** Goiânia

**Destino:** Espanha

**Promessa:** trabalhar  
como bartender

**Meta:** R\$ 6.000,00

**Objetivo:** comprar seu  
enxoval de casamento

**Protocolo  
de  
Palermo**

Brasil aderiu em  
2004

**PNETP**

Decreto nº  
5.948/2006

**Lei nº  
13.344/16**

# Tráfico de Pessoas - Protocolo Relativo à Prevenção, Repressão e Punição do Tráfico de Pessoas, em Especial Mulheres e Crianças.

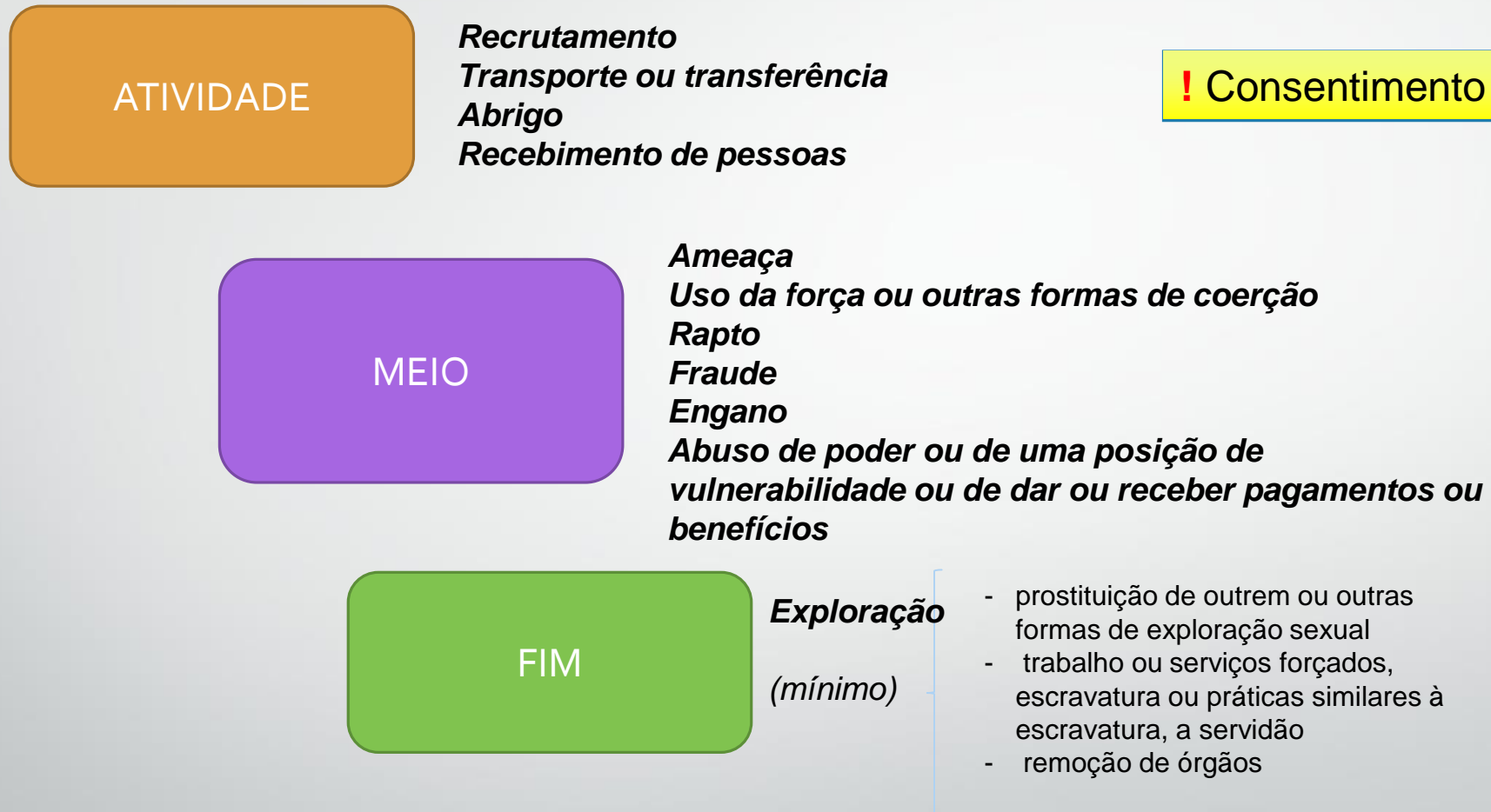

# Política Nacional de Enfrentamento ao Tráfico de Pessoas

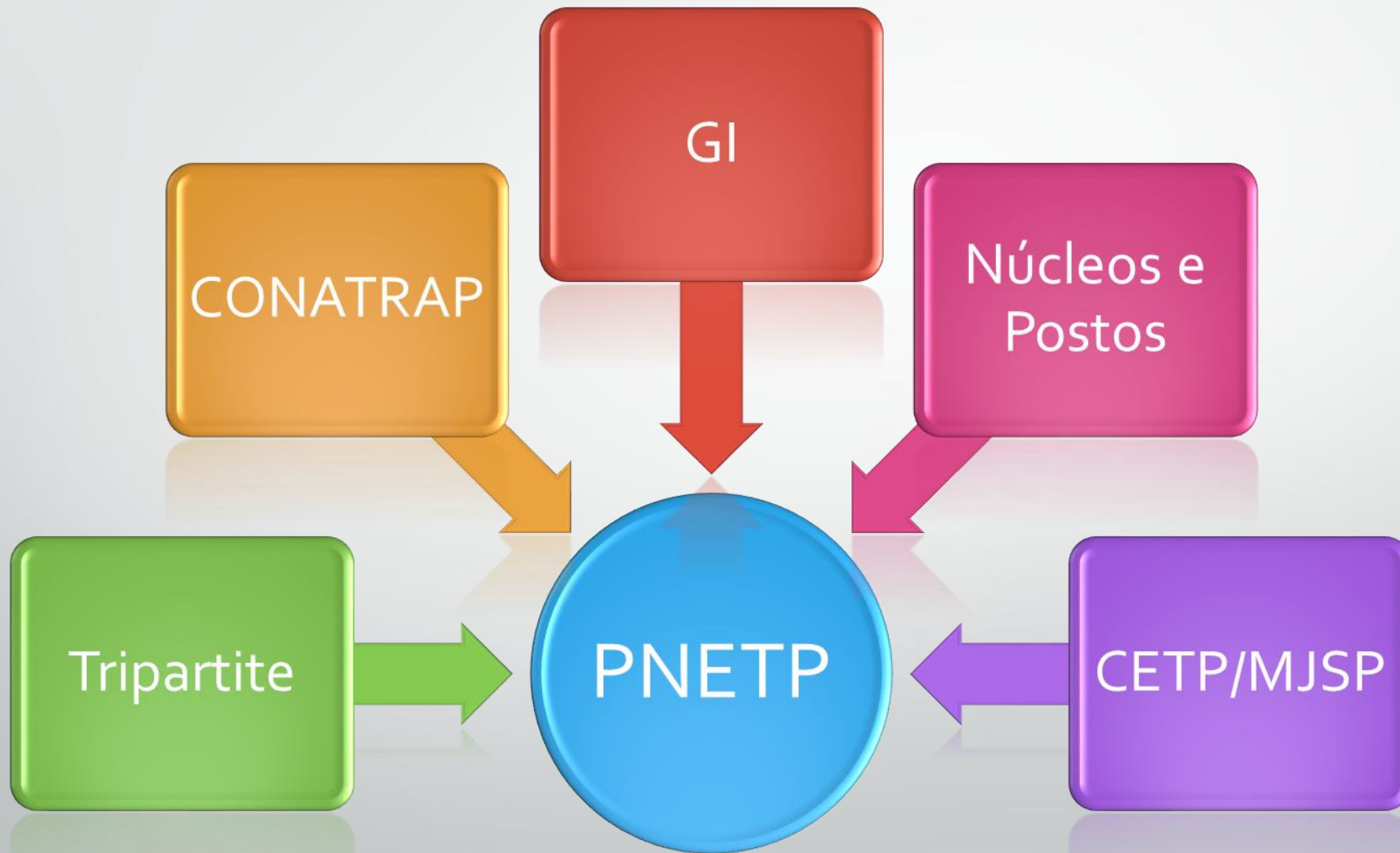

# Modelo de Governança

- Coordenação **Tripartite** (MJSP, MDH, SPM) – responsável pela coordenação estratégica e integrada da PNETP;
- **CONATRAP** – articular a atuação dos órgãos e entidades públicas e privadas no enfrentamento ao TP e comitês estaduais.
- **Grupo Interministerial (GI)** de Monitoramento e Avaliação das ações dos Planos nacionais – atualmente composto por 13 Ministérios;
- Rede de **Núcleos e Postos**;
- **Coordenação Nacional** de ETP/MJ.



# Rede Nacional de Núcleos e Postos de Atendimento

- **Núcleos de Enfrentamento ao Tráfico de Pessoas**
- Unidade em nível estadual de coordenação da gestão da Política Estadual e descentralizador das ações nacionais; Implementador de ações, articulador de atores.
- **Postos Avançados de Atendimento Humanizado ao Migrante**
- Estrutura de apoio e atendimento. Estão situados nos principais locais de entrada e saída do Brasil para a recepção de pessoas, como os deportados e não-admitidos, oferecendo, conforme cada caso, um acolhimento humanizado e encaminhamento à rede local.



# Planos Nacionais

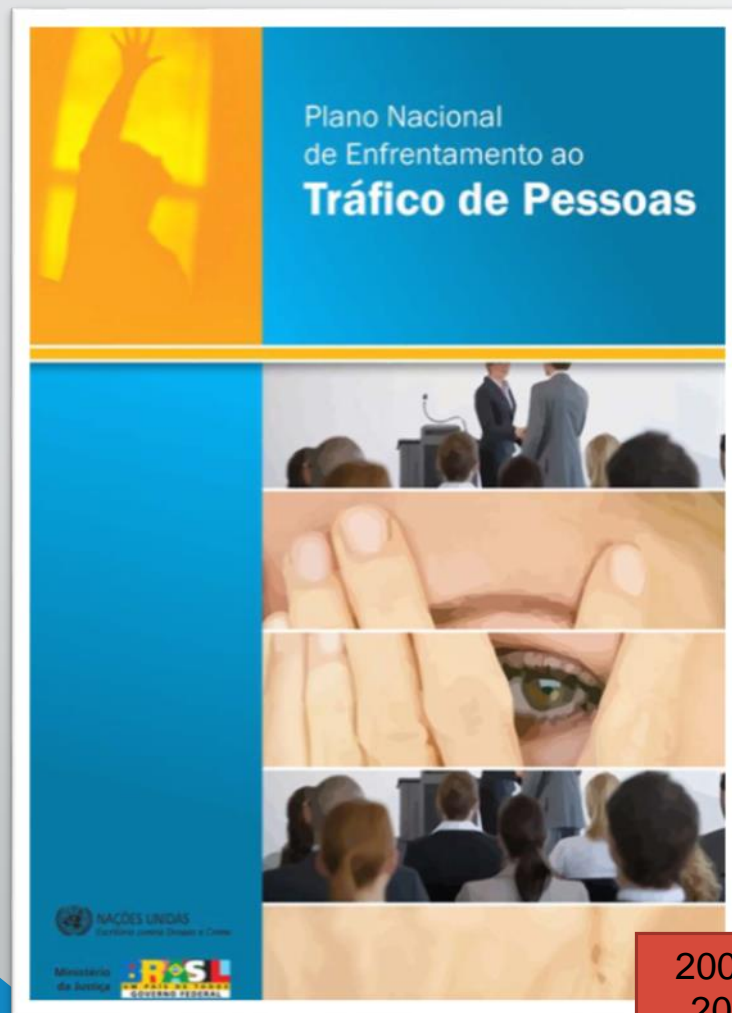

2009 a  
2012



2013 a  
2016



# Realidade do Tráfico de Pessoas

SOCIEDADE

## Suspeitos de tráfico de pessoas na Segurança Social cobravam €10 mil por imigrante

28.06.2017 às 8h00



## Chinês escravizado em pastelaria no Rio denuncia esquema de tráfico humano

Jovem disse que 5 pessoas vieram com ele ao Brasil e se tornaram escravas; uma foi para SP

Do R7, com Cidade Alerta | 16/04/2013 às 00h15



03/05/2012 20h18 - Atualizado em 03/05/2012 20h33

## Travesti é suspeito de tráfico de pessoas e exploração sexual no Pará

Indiciado foi transferido para o estado nesta quinta-feira (3).

Denúncia foi feita por aliciado que conseguiu fugir em setembro de 2011.

Mundo

## Mulheres filipinas grávidas viajam ao exterior para vender seus bebês

Por Da Redação

🕒 27 maio 2012, 06h21

03/09/2015 14h56 - Atualizado em 03/09/2015 14h56

## Paraguaia é presa em SC por tráfico internacional de mulheres

Ela gerenciava casa de prostituição, onde trabalhavam 3 paraguaias. Uma delas tem 17 anos e disse atuar há 2 anos irregularmente em Biguaçu.

12/12/2012 08h14 - Atualizado em 12/12/2012 11h07

## Portuguesa Santista é condenada por tráfico de seres humanos, diz MP

Equipe de Santos deixava jogadores do Norte do País em situação precária. Portuguesa Santista terá que pagar indenização para grupo de jovens.

# Relatórios de Dados do ETP

METODOLOGIA INTEGRADA  
DE COLETA E ANÁLISE DE  
DADOS E INFORMAÇÕES SOBRE  
TRÁFICO DE PESSOAS.



NAÇÕES UNIDAS  
Escritório sobre Drogas e Crime

Secretaria Nacional de  
Justiça  
Ministério da  
Justiça

GOVERNO FEDERAL  
**BRASIL**  
PAÍS SICO E PAÍS SEM FOME

RELATÓRIO NACIONAL SOBRE TRÁFICO  
DE PESSOAS: CONSOLIDAÇÃO DOS  
DADOS DE 2005 A 2011.



NAÇÕES UNIDAS  
Escritório sobre Drogas e Crime

Secretaria Nacional de  
Justiça  
Ministério da  
Justiça

GOVERNO FEDERAL  
**BRASIL**  
PAÍS SICO E PAÍS SEM FOME

RELATÓRIO NACIONAL  
SOBRE TRÁFICO DE PESSOAS:  
DADOS DE 2012.



UNODC  
Escritório das Nações Unidas  
sobre Drogas e Crime

Secretaria Nacional de  
Justiça  
Ministério da  
Justiça

RELATÓRIO NACIONAL  
SOBRE TRÁFICO DE PESSOAS:  
DADOS DE 2013.

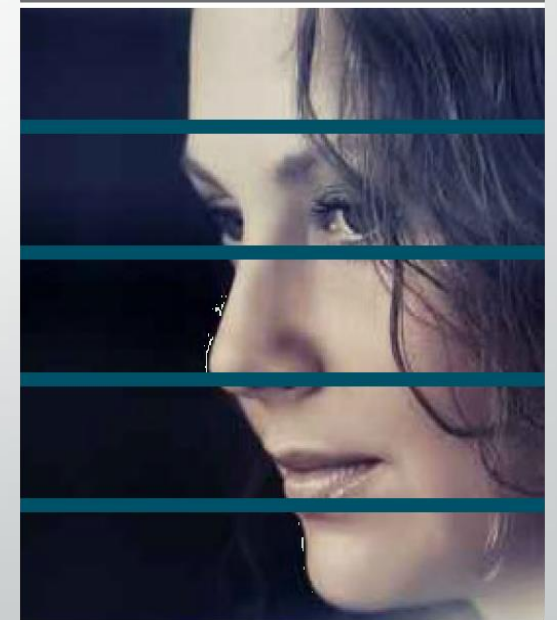

# Relatórios de Dados do ETP

RELATÓRIO NACIONAL  
SOBRE TRÁFICO DE PESSOAS:  
DADOS DE 2013.



- Os dados de 2005 a 2013, que compreendem os três relatórios publicados, reforçam a conclusão de que o crime de tráfico de pessoas não se resume à modalidade de exploração sexual;
- O Brasil é um país de origem, trânsito e destino;
- Os casos que chegam ao sistema de segurança pública e justiça criminal são somente a ponta do iceberg;
- Em 2013 foi a primeira vez em que o número de trabalhadores em condição análoga à de escravo foi maior no meio urbano do que no meio rural.

# Tipo Penal - Comparativo

Antiga redação – Arts. 231 e 231-A	Atual redação – Art. 149-A
<b>Condutas proibidas:</b> <u>Promover ou facilitar a entrada ou saída de pessoa</u> , bem como seu deslocamento no território nacional. Incorre na mesma pena aquele que agenciar, aliciar ou comprar a pessoa traficada, ou conscientemente lhe transporte, transfira ou aloje.	<b>Condutas proibidas:</b> Agenciar, aliciar, <u>recrutar</u> , transportar, transferir, comprar, alojar ou <u>acolher</u> pessoa.
<b>Causa de aumento de pena:</b> Emprego de violência, grave ameaça ou fraude.	<b>Elementares para caracterização do crime (como as condutas são perpetradas):</b> Emprego de grave ameaça, violência, <u>coação</u> , fraude <u>ou abuso</u> .
<b>Finalidade da conduta:</b> Exercício da prostituição ou outra forma de exploração sexual.	<b>Finalidade da conduta:</b> Exploração sexual, <u>adoção ilegal, qualquer forma de servidão, trabalho análogo ao de escravo ou remoção de órgãos, tecidos ou outras partes do corpo</u> .
<b>Pena base:</b> 2 a 6 anos para o tráfico nacional e 3 a 8 anos para o tráfico internacional.	<b>Pena base:</b> 4 a 8 anos, aumentada de um terço até a metade se a vítima do tráfico de pessoas for retirada do território nacional.
<b>Livramento condicional para réu primário:</b> após o cumprimento de 1/3 da pena.	<b>Livramento condicional para réu primário:</b> após o cumprimento de 2/3 da pena.

# Novo Marco Normativo de ETP

## Principais questões:

- Crime contra a dignidade sexual x Crime contra a liberdade:
- Agravante para tráfico internacional de pessoas que são retiradas do território nacional
- **Art. 10.** O Poder Público é autorizado a criar sistema de informações visando à coleta e à gestão de dados que orientem o enfrentamento ao tráfico de pessoas.
- Maior abrangência com a criação de tipos diversos. Aplicação cumulativa das penas, se caracterizado concurso material ou formal, se doloso com desígnios autônomos. Ex.: Tráfico para extração de órgãos + Lei 9.434, de 1997: Remover órgãos, se em pessoa viva e resulta morte: 8 a 20 anos.



# Desafios da Política Nacional de ETP

- Aprimoramento da **coleta e processamento de dados 2014/2016**
- Internalização e divulgação da **Lei n. 13.344/2016;**
- **Fortalecimento da rede de atenção às vítimas** (serviços em geral – Saúde, Assistência, Trabalho, Previdência)
- **Ampliação da rede de Núcleos e Postos** de atendimento
- **Capacitação permanente** de agentes públicos e **sensibilização** da sociedade
- **Continuidade dos Planos Nacionais de ETP - Avaliação do II Plano Nacional de ETP e Construção do III Plano Nacional de ETP**

# Canais de denúncias



**[urtp.ddh@dpf.gov.br](mailto:urtp.ddh@dpf.gov.br)**

# Canais de denúncias (LIGUE 180 – ano 2015)

## LIGUE 180 no exterior:



**Argentina**, ligar para 08009995500 discar 1 e informar o número 61-3799.0180

**Bélgica**, ligar para 080010055 discar 1 e informar o número 61-3799.0180

**Espanha**, ligue para 900 990 055, discar opção 1 e, em seguida, informar (em Português) o número 61-3799.0180.

**EUA (São Francisco)**, ligar para 18007455521 discar 1 e informar o número 61-3799.0180

**França**, ligar para 0800990055 discar 1 e informar o número 61-3799.0180

**Guiana Francesa**, ligar para 0800990055 discar 1 e informar o número 61-3799.0180

**Holanda**, ligar para 08000220655 discar 1 e informar o número 61-3799.0180

**Inglaterra**, ligar para 0800890055 discar 1 e informar o número 61-3799.0180

**Itália**, ligar para 800 172 211, discar 1 e, depois, informar (em Português) o número 61-3799.0180.

**Luxemburgo**, ligar para 080020055 discar 1 e informar o número 61-3799.0180

**Noruega**, ligar para 80019550 discar 1 e informar o número 61-3799.0180

**Paraguai**, ligar para 00855800 discar 1 e informar o número 61-3799.0180

**Portugal**, ligar para 800 800 550, discar 1 e informar o número 61-3799.0180.

**Suíça**, ligar para 0800555251 discar 1 e informar o número 61-3799.0180

**Uruguai**, ligar para 000455 discar 1 e informar o número 61-3799.0180

**Venezuela**, ligar para 08001001550 discar 1 e informar o número 61-3799.0180



Coração Azul -  
Enfrentamento ao  
Tráfico de Pessoas  
@trafico.pessoas

## Página inicial

Sobre

Fotos

Eventos

Vídeos

Notas

Publicações

Comunidade

[Criar uma Página](#)



Curtiu



Seguindo



Compartilhar



Enviar email

Enviar mensagem



Status



Foto/vídeo



Escreva algo nesta Página...

## Fotos



Organização política em Brasília

Responde rapidamente as mensagens

Comunidade

[Ver tudo](#)

Convide seus amigos para curtir esta Página

11.519 pessoas curtiram isso

11.342 pessoas seguem isso

Alyne Bessa e outros 9 amigos curtiram isso

Sobre

[Ver tudo](#)

+55 (61) 2025-9584 \ (61) 3204-7220

Normalmente responde dentro de uma hora  
Enviar mensagem

coracaoazul.com.br

Organização política

Páginas curtidas por esta Página



UNODC - United N...

Curtir





Para que o sonho  
não vire armadilha.

**Liberdade não se compra. Dignidade não se vende.**

**Denuncie o Tráfico de Pessoas.**





# Trabalhos Gráficos Campanha 2017

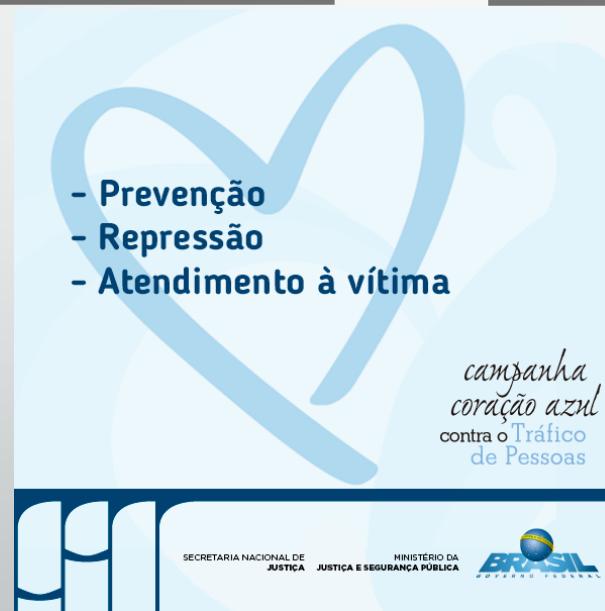

*“Descobri que o mais alto grau de paz interior decorre da prática do amor e da compaixão. Quanto mais nos importamos com a felicidade de nossos semelhantes, maior o nosso próprio bem-estar”*

*Dalai Lama*

**Ministério da Justiça e Segurança Pública**  
**Secretaria Nacional de Justiça e Cidadania**  
**Departamento de Políticas de Justiça**  
**Coordenação-Geral de Enfrentamento ao Tráfico de Pessoas**

[www.justica.gov.br/traficodepessoas](http://www.justica.gov.br/traficodepessoas)

[traficodepessoas@mj.gov.br](mailto:traficodepessoas@mj.gov.br)

Facebook: Enfrentamento ao Tráfico de Pessoas

Telefone +55 61 2025- 9663